



**Anno Scolastico
2021 - 2022**

**Vademecum per
studenti, famiglie e
personale scolastico**





LICEO SCIENTIFICO "G. GALILEI"
LAMEZIA TERME

via Gen. C. A.
dalla Chiesa

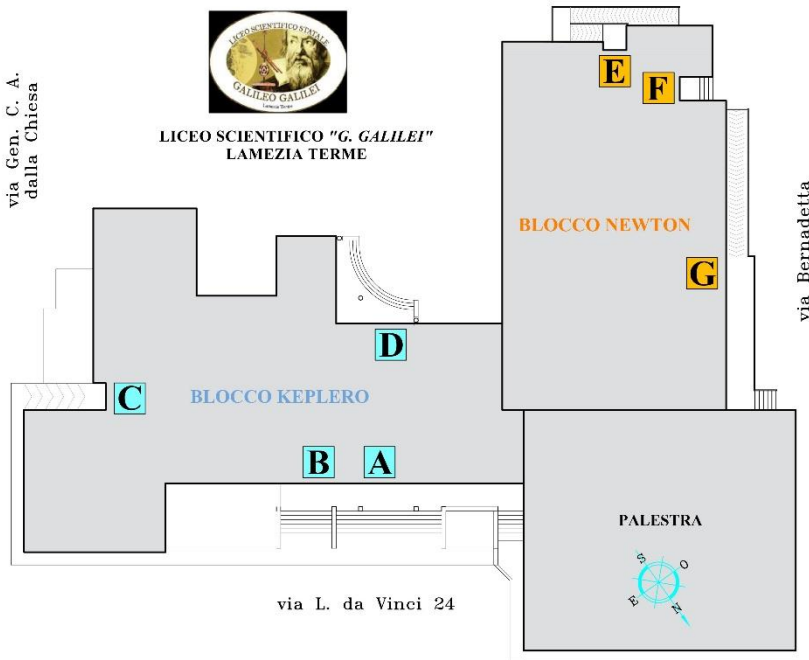

via Bernadetta

via L. da Vinci 24

INGRESSI USCITE

Accessi alle Classi
da via L. da Vinci 24:

Ingresso **A**

Al P.T. KEPLERO: 1G
Al P.1° KEPLERO: 3B - 4B - 4Bsa
Al P.2° KEPLERO: 4D - 2G

Ingresso **B**

Al P.T. KEPLERO: 1E
Al P.1° KEPLERO: 2F-5E
Al P.2° KEPLERO: 2D-2E-4A-4E-3F

Ingresso **C**

Al Piano Terra KEPLERO
Classe: 1Asp - 4Asa - 1F

Accessi alle Classi da via
Gen. C. A. dalla Chiesa:

Ingresso **E**

Al Piano T. NEWTON
Classe: 1A - 1B - 1C - 1D
1Bsa - 1Csa - 5Bsa

Ingresso **F**

Al Piano 1° NEWTON
Classe: 2A - 3A - 2B - 5A - 5B
4F - 2Bsa - 3Bsa

Ingresso **D**

Personale scolastico
Personale esterno

Accessi alle Classi
da via Bernadetta:

Ingresso **G**

Al Piano 2° NEWTON
Classe: 2C - 3C - 4C - 5C
3D - 5D - 2Asa - 3Asa

ROTAZIONE CLASSI

3 E - 5 Asa

CLASSE 3E						
PIANO	LUNEDI'	MARTEDI'	MERCOLEDI'	GIOVEDI'	VENERDI'	SABATO
PIANO TERRA			Ingresso C Keplero Aula 0.12 1Asa			Ingresso E Newton Aula 0.6 1Bsa
PRIMO PIANO	Ingresso F Newton Aula 1.3 2A				Ingresso B Keplero Aula 1.14 5E	
SECONDO PIANO				Ingresso A Keplero Aula 2.11 4D		

CLASSE 5A_{sa}

PIANO	LUNEDI'	MARTEDI'	MERCOLEDI'	GIOVEDI'	VENERDI'	SABATO
PIANO TERRA						Ingresso E Newton Aula 0.2 1A
PRIMO PIANO	Ingresso F Newton Aula 1.2 2B _{sa}					
SECONDO PIANO		Ingresso G Newton Aula 2.2 3C		Ingresso G Newton Aula 2.1 4C	Ingresso G Newton Aula 2.6 5C	

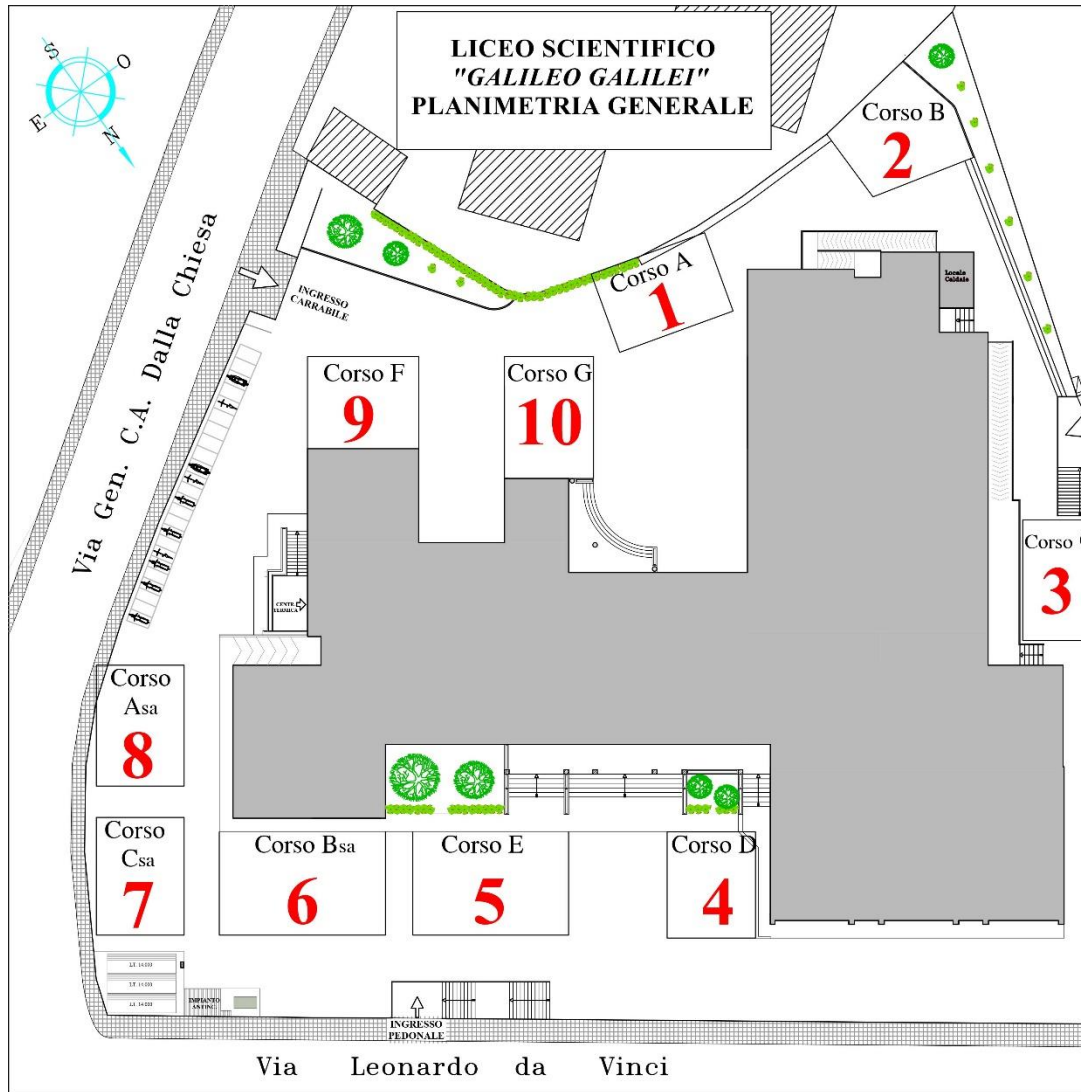

AREE ATTIVITA' RICREATIVE

orario	Area Corso
9.45-10.00	PRIME
10.00-10.15	SECONDE
10.45-11.00	TERZE
11.00-11.15	QUARTE

Classi QUINTE						
	Lunedì	Martedì	Mercoledì	Giovedì	Venerdì	Sabato
	Area Corso	Area Corso	Area Corso	Area Corso	Area Corso	Area Corso
			7	8	7	
orario						
9.45-10.00						tutte
10.00-10.15	tutte		5A	5B		
10.45-11.00		tutte	5C	5D	5Asa	
11.00-11.15			5E	5Bsa	tutte	

Ogni intervallo ha una durata di 15 minuti, al termine dei quali gli studenti si dovranno trovare già all'interno della propria aula, al fine di evitare assembranti nei corridoi.

Vademecum per gli studenti e le famiglie

Premessa

Il presente documento fornisce un riassunto di tutte le disposizioni previste dalla scuola per ridurre al minimo il rischio di infezione SARSCoV-2 negli ambienti scolastici. Ti preghiamo di leggerlo insieme agli adulti della tua famiglia; ricordiamo che la collaborazione di tutti è indispensabile per una corretta e serena gestione della vita scolastica e per individuare precocemente eventuali situazioni di rischio. Se hai dei dubbi sulle regole di comportamento da tenere a scuola descritte dal Vademecum, rivolgiti al personale scolastico.

Il Vademecum per gli studenti e le famiglie è pubblicato sulla Bacheca del registro elettronico e sul sito di Istituto www.liceogalileilamezia.edu.it. Eventuali aggiornamenti del medesimo e le informazioni su tutte le attività didattiche saranno riportati, in tempo reale, su questi UNICI canali ufficiali di comunicazione Scuola-Famiglie. Si consiglia, pertanto, la loro consultazione sistematica.

REFERENTI SCOLASTICI COVID-19

La scuola ha provveduto a nominare due Referenti scolastici per l'emergenza pandemica da COVID-19; i referenti hanno il compito di tenere i contatti con le famiglie e con gli operatori del Dipartimento di Prevenzione della ASL; tutti i referenti hanno frequentato un corso di formazione organizzato dal Ministero della Salute.

Referenti: Prof.ssa Roberta Anania
Prof. Ettore Barberino



INFORMAZIONI UTILI

ACCESSO ALL'ISTITUTO E PARTECIPAZIONE ALLE ATTIVITA' DIDATTICHE

Non puoi entrare a scuola se:

- **hai la febbre superiore ai 37.5°C, tosse, difficoltà respiratorie o altri sintomi riconducibili a infezione da SARSCoV-2 (COVID-19);**
- **negli ultimi 14 giorni, hai avuto contatti con stretti con soggetti risultati positivi al COVID-19 oppure ritorni da un viaggio da zone a rischio come da eventuali indicazione dei soggetti preposti alla sorveglianza sanitaria;**
- **ti trovi in quarantena o in isolamento domiciliare, come da disposizioni dell'autorità sanitaria competente. Queste norme riguardano ovviamente anche il personale docente e non docente e tutti coloro che entrano nell'edificio scolastico.**

INFORMAZIONI UTILI

CHE TIPO DI MASCHERINA DEVO INDOSSARE?

QUANDO POSSO TOGLIERLA?

Per entrare nell'istituto devi indossare la mascherina chirurgica; la scuola ti fornirà una dotazione di mascherine sufficiente per tutto la durata dell'anno scolastico. La mascherina è obbligatoria all'ingresso, nelle aule e tutte le volte che ti trovi in un ambiente comune (corridoio, atrio, biblioteca, laboratorio, spogliatoio) o per le attività che ti saranno indicate dai singoli docenti. Puoi togliere la mascherina quando ti trovi all'aperto purché sia garantito il distanziamento di un metro dai tuoi compagni. La mascherina va gettata **ESCLUSIVAMENTE** negli appositi bidoni, posti in ogni aula e lungo i corridoi. Negli stessi bidoni vanno gettati i fazzoletti di carta monouso.



INFORMAZIONI UTILI

QUALI ALTRE INDICAZIONI DEVO SEGUIRE IN CLASSE E NEGLI SPAZI COMUNI?

Utilizza solo il banco che ti sarà assegnato e non scambiarti il posto con altri. Utilizzare il gel disinfettante, fornito dalla scuola, prima di consumare cibi e bevande e ogni volta che rientri nella classe dal bagno o dalle altre attività previste. Non abbandonare oggetti che possono essere fonte di contaminazione sotto o sopra il banco o nei luoghi comuni. I fazzoletti di carta devono essere smaltiti nell'apposito contenitore destinato all'indifferenziato. Prima di accedere al bagno, disinfetta le mani. Lavale con il sapone prima di uscire. Non è consentito di accedere ai bagni più di uno alla volta. È consigliabile avere con sé un sacchetto con chiusura a zip (tipo freezer) personalizzato col proprio nome, per riporre la mascherina quando non la devi indossare.

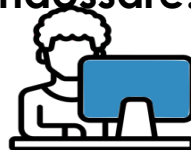

INFORMAZIONI UTILI

COME SI SVOLGERANNO LE LEZIONI DI SCIENZE MOTORIE?

Per lo svolgimento dell'attività motoria sportiva nelle palestre scolastiche, il CTS distingue in base al "colore" con cui vengono identificati i territori in relazione alla diffusione del contagio. In particolare, nelle zone bianche, le attività di squadra sono possibili ma, specialmente al chiuso, dovranno essere privilegiate le attività individuali. In zona gialla e arancione, si raccomanda lo svolgimento di attività unicamente di tipo individuale.

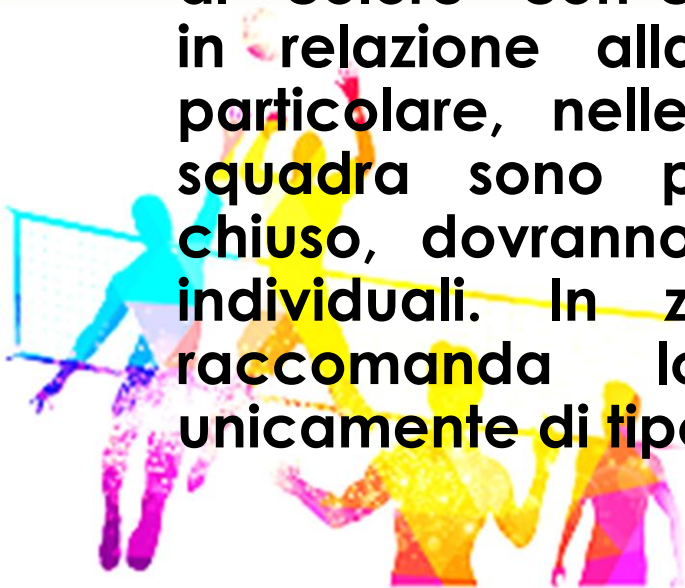

INFORMAZIONI UTILI

COME SI SVOLGERANNO LE LEZIONI DI SCIENZE MOTORIE?

Per quanto riguarda le attività sportive all'aperto, il CTS non prevede in zona bianca l'uso di dispositivi di protezione da parte degli studenti, salvo il distanziamento interpersonale di almeno due metri. Per le stesse attività da svolgere al chiuso, è raccomandata l'adeguata aerazione dei locali che verranno opportunamente igienizzati.

Saranno privilegiate le attività sportive all'aperto tutte le volte che le condizioni atmosferiche lo consentiranno.

INFORMAZIONI UTILI

COME SI SVOLGE L'INTERVALLO?

Nel corso della mattinata è previsto un intervallo in orario dedicato per gruppi di classi, per come distribuite nella planimetria «AREE ATTIVITA' RICREATIVE» allegata all'inizio del presente Vademecum. Gli studenti possono uscire dall'aula accompagnati dai loro docenti e recarsi negli appositi spazi mappati. Saranno utilizzati tutti gli spazi esterni. Per evitare il rischio di contaminazioni, cibi e bevande dovranno essere consumati con attenzione. Anche durante l'intervallo le finestre dell'aula rimarranno aperte per favorire il ricambio dell'aria.

Ogni intervallo ha una durata di 15 minuti, al termine dei quali gli studenti si dovranno trovare già all'interno della propria aula, al fine di evitare assembranti nei corridoi e sugli ingressi/uscite alle aree ricreative.

INFORMAZIONI UTILI

SI PUO' RESTARE A SCUOLA NEI GIORNI DI RIENTRO POMERIDIANO NELLA PAUSA PRANZO?

Dovendo procedere alle operazioni di pulizia e disinfezione è possibile restare a scuola durante la pausa pranzo ma esclusivamente nella propria classe e segnalando la presenza in apposito registro dal collaboratore scolastico del piano. Qualora la situazione epidemiologica dovesse migliorare si valuterà se modificare tale prescrizione.

INFORMAZIONI UTILI

QUALI SONO GLI ACCORGIMENTI CHE LA SCUOLA HA PREDISPOSTO PER RIDURRE IL RISCHIO DI CONTRARRE IL VIRUS?

È stato garantito un adeguato distanziamento in tutte le postazioni di lavoro degli studenti e tra gli studenti e gli insegnanti. In ogni classe, nei laboratori e presso la postazione dei collaboratori e degli uffici di segreteria sono presenti gel disinfettanti per le mani. I bagni sono muniti di sapone liquido. È assicurata la pulizia e la disinfezione giornaliera con appositi detergenti e la sanificazione sistematica di tutti gli ambienti. Per i locali ad uso promiscuo (laboratori, spogliatoi, bagni) la pulizia e la disinfezione avvengono più volte nella giornata. Il ricambio d'aria di tutti i locali è garantito costantemente. Tutto il personale docente, non docente e lo staff di dirigenza è stato appositamente formato sulle misure di prevenzione igienico-sanitarie.

BUONE PRATICHE E COMPORAMENTI



**RISPETTO
DEGLI INGRESSI
E DELLE USCITE**



**RISPETTO
DEGLI ORARI**



**IGIENIZZAZIONE
DELLE MANI**



**UTILIZZO DEI D.P.I.
DISPOSITIVI DI PROTEZIONE INDIVIDUALE**



**CURA DELL'AMBIENTE
DI APPRENDIMENTO**



**RISPETTO DEL
Distanziamento Sociale**



**CONTROLLO
DELLA TEMPERATURA**



**CORRESPONSABILITÀ
E COINVOLGIMENTO
DELLE FAMIGLIE**

INFORMAZIONI UTILI

COME POSSO CONTRIBUIRE A SALVAGUARDARE LA COMUNITA' SCOLASTICA?

- Rispetta il turno di ingresso, la cartellonistica e le indicazioni che ti saranno date dagli insegnanti e dal personale scolastico.
- Rispetta i limiti per l'accesso ad ogni ambiente (il numero massimo di persone ammesse è scritto sulla porta).
- Lava o igienizza le mani ogni volta che entri a scuola o in un nuovo ambiente (laboratorio, palestra ecc.)
- Utilizza i materiali messi a disposizione della scuola (sapone, gel, mascherine ecc..) in modo corretto, evitando gli sprechi.
- Indossa la mascherina tutte le volte che ti trovi in uno spazio comune o non è possibile mantenere il distanziamento con i tuoi compagni, docenti e personale scolastico e tutte le volte che il docente o i collaboratori ti segnalano sia necessario farlo.
- Sensibilizza compagni e amici al rispetto delle regole della comunità.

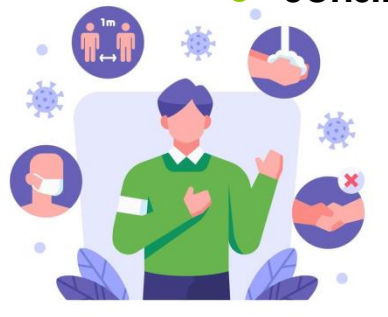

Ma soprattutto ricorda che è importante mantenere un comportamento responsabile anche fuori dalla scuola!

INFORMAZIONI UTILI

COME COMPORTARSI IN CASO SI MANIFESTASSERO SINTOMI COMPATIBILI CON IL COVID-19:

A) UNO STUDENTE PRESENTA UN AUMENTO DELLA TEMPERATURA CORPOREA AL DI SOPRA DI 37,5°C O UN SINTOMO COMPATIBILE CON COVID-19 PRESSO LA PROPRIA ABITAZIONE

- **Lo studente deve restare a casa**
- **Occorre informare immediatamente il pediatra o il medico di medicina generale (medico di famiglia)**
- **I familiari dello studente devono comunicare l'assenza per motivi di salute alla scuola**
- **Il pediatra o il medico, in caso di sospetto COVID-19, richiedono tempestivamente il test diagnostico alla ASL**



INFORMAZIONI UTILI

B) UNO STUDENTE PRESENTA UN AUMENTO DELLA TEMPERATURA CORPOREA AL DI SOPRA DI 37,5°C O UN SINTOMO COMPATIBILE CON COVID-19 QUANDO SI TROVA A SCUOLA.

- **Lo studente viene accompagnato presso la medicheria e se il caso si procede a rilevare la temperatura corporea con un termometro che non preveda contatto personale**
- **Un operatore scolastico avviserà immediatamente la famiglia per consentire allo studente di essere accompagnato a casa**
- **La famiglia deve informare immediatamente il pediatra di libera scelta o il medico di medicina generale (medico di famiglia)**
- **Il pediatra o il medico, in caso di sospetto COVID-19, richiedono tempestivamente il test diagnostico alla ASL**

In ogni caso è necessario attenersi sempre scrupolosamente alle indicazioni fornite dal medico curante.

È IMPORTANTE SAPERE CHE...

Nei primi giorni di scuola è previsto un momento di formazione e informazione di tutti gli studenti sui comportamenti corretti da tenere a scuola e sulle norme per la prevenzione dell'infezione da SARSCoV-2. Tutto il personale scolastico ha svolto o sta svolgendo la formazione obbligatoria in materia di misure di prevenzione igienico-sanitarie, secondo quanto previsto ai sensi del D.M. n. 39/2020. È opportuno che le famiglie comunichino ogni variazione di recapito telefonico per poter essere rapidamente contattate in caso di necessità. Qualora il medico curante ritenga necessario effettuare il test diagnostico SARS-CoV-2, la riammissione a scuola dello studente dovrà avvenire secondo le regole disposte dall'autorità sanitaria (in caso di tampone positivo) o dietro presentazione di certificato medico (in caso di tampone negativo). In caso di test positivo di uno studente o di un operatore scolastico si procederà ad azioni di sanificazione straordinaria della struttura scolastica nella sua parte interessata. Il Dipartimento di Prevenzione della ASL deciderà la strategia più adatta circa eventuali screening al personale scolastico, agli alunni e alle misure da adottare.



INSIEME, SI PUÒ!

È importante sottolineare che, in quanto genitori, si è parte integrante e costruttori di un'alleanza educativa fondamentale per il proprio figlio/a all'interno di una Scuola comunità, animata da docenti, Dirigente Scolastico, personale ATA e rappresentanti dei genitori. Confidando nell'ormai consueta e costante collaborazione e sensibilità di ciascuno di voi, auspichiamo che questa innovativa modalità di fare scuola sappia valorizzare e capitalizzare le competenze ed i talenti di ciascuno, per il bene di tutta la nostra Comunità scolastica.



BUON ANNO SCOLASTICO!

